

Scuola universitaria professionale  
della Svizzera italiana

**SUPSI**

Dipartimento  
formazione apprendimento

 **éducation21**

Holstein-Friesian-Zuchtbetrieb



**“DARSI  
ALL’IPPICA”**

**L’AZIENDA AGRICOLA SAN MARTINO:  
“SENTINELLA DI INSOSTENIBILITÀ?”**

Meroni Eliano Rancate

**Autori:**  
Tessa Menendez  
Doriana Anderegg  
Francesco Cianciarelli  
Walter Santimone

**16 novembre 2013**

# CONTESTUALIZZAZIONE DEL LAVORO

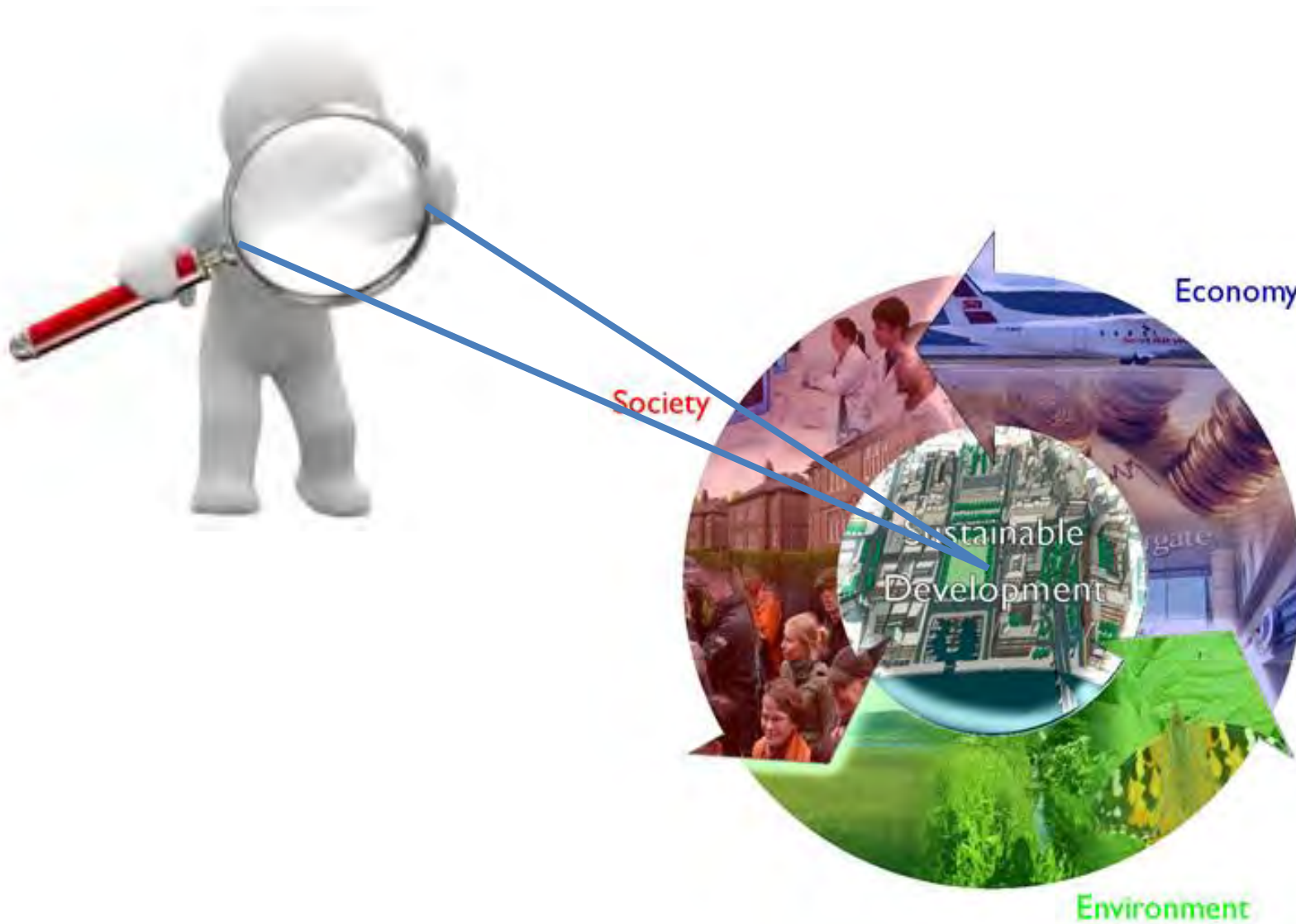

# OBIETTIVI DEL LAVORO



**Mettere in risalto diversi aspetti legati alla sostenibilità.**

- 1 Sensibilizzare alla riflessione critica circa la sostenibilità/insostenibilità dei sistemi di gestione territoriale.**
- 2 Aspetti etici legati alla volontà di alcune realtà locali di rimanere nel settore primario pur adattandosi alle esigenze della contemporaneità.**

# COME VOGLIAMO PERSEGUIRE QUESTO OBIETTIVO?



*Con un percorso didattico che permette di osservare e analizzare in modo critico i fattori esogeni ed endogeni che hanno determinato l'evoluzione di una realtà del settore agricolo.*

# STRUTTURA DELL'ATTIVITÀ DIDATTICA

## PRIMA FASE (20 minuti)

Presentazione della storia dell'Azienda Agricola San Martino ed esposizione degli spunti di riflessione.

## SECONDA FASE (30 minuti)

Lavoro a gruppi strutturati sottoforma di "risoluzione di problemi" legati all'Azienda Agricola San Martino.

## TERZA FASE (30 minuti)

Condivisone del lavoro di gruppo e scambio di opinioni.

## QUARTA FASE (20 minuti)

Conclusioni e ulteriori spunti di riflessione a posteriori del bagaglio di conoscenze acquisite.

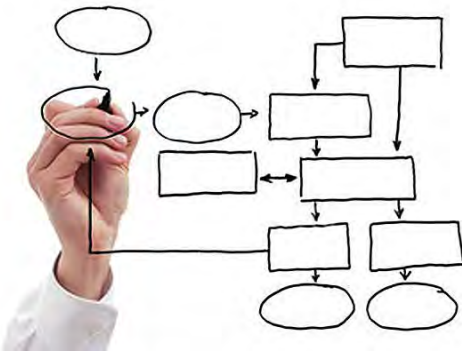

# PRIMA FASE

Storia e spunti

# STORIA DELL'AZIENDA AGRICOLA SAN

## MARTINO

Anni '80



# STORIA DELL'AZIENDA AGRICOLA SAN MARTINO *Anni 2000*





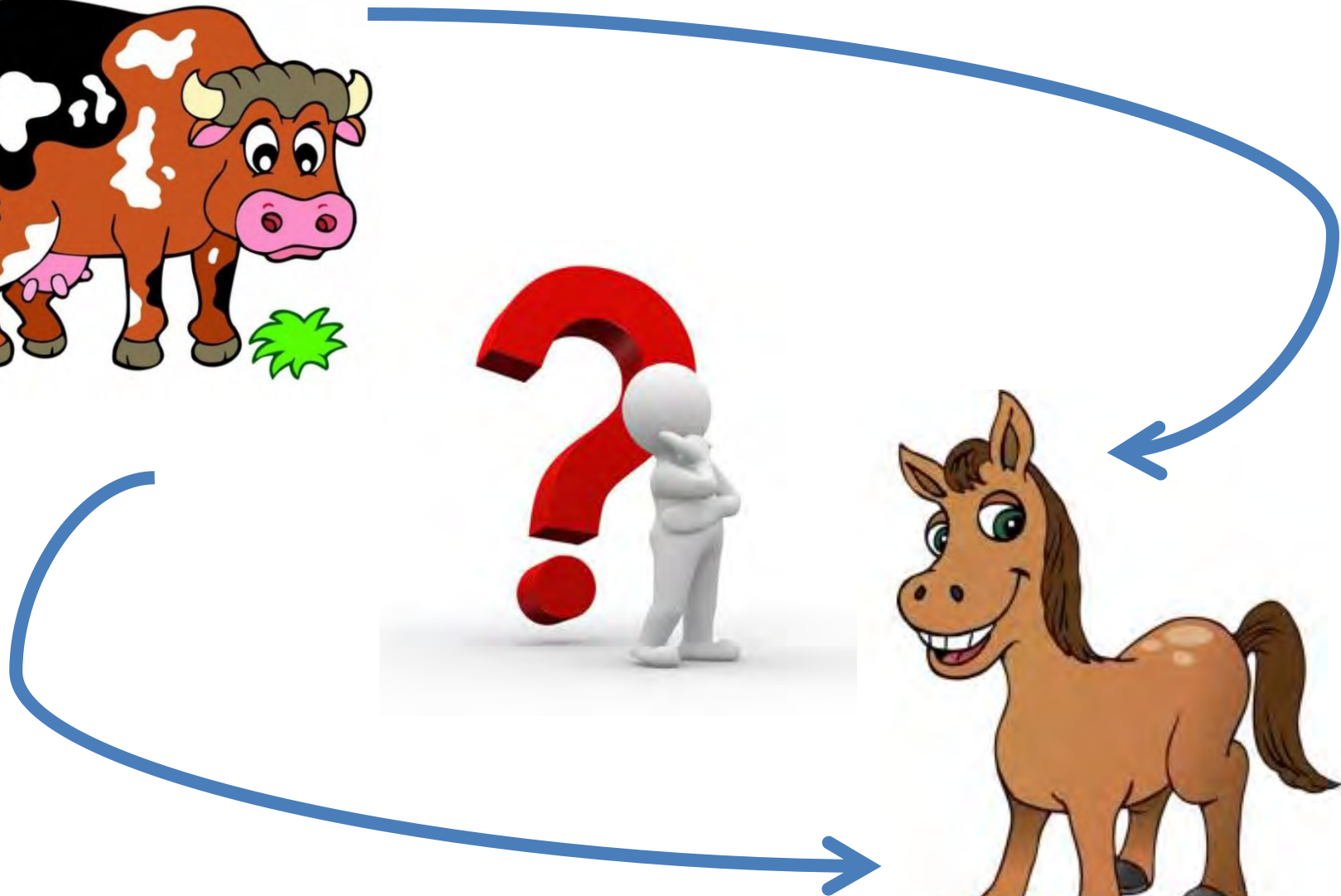
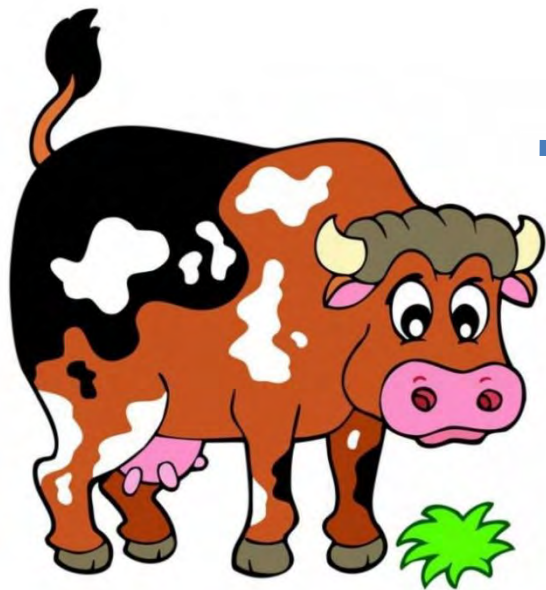

# L'APPARENTE CONTRADDIZIONE



---

## MUCCHE

Hanno bisogno di meno personale (4 impiegati per 50 mucche)

Latte prodotto ogni giorno: reddito "immediato"  
Carne: in due anni è venduta

Apparecchiatura: stalla, apparecchiatura per mungere, tanto spazio per pascolare

## CAVALLI

Hanno bisogno di più personale (13 impiegati per 40-50 cavalli)

Dopo il terzo anno si inizia l'addestramento e sarà venduto dopo 4-6 anni

Box, doccia, Horsegym, cibo specifico, campo di allenamento, ....

## QUINDI...

I cavalli sono più impegnativi

I cavalli sono un investimento: sono redditizi solo dopo anni e dipende dal prezzo di vendita

I cavalli hanno bisogno di più materiale

---





# SECONDA FASE

Il lavoro a gruppi

# 1. IL LATTE: UN AFFARE O UN BUSINESS DEL PASSATO?

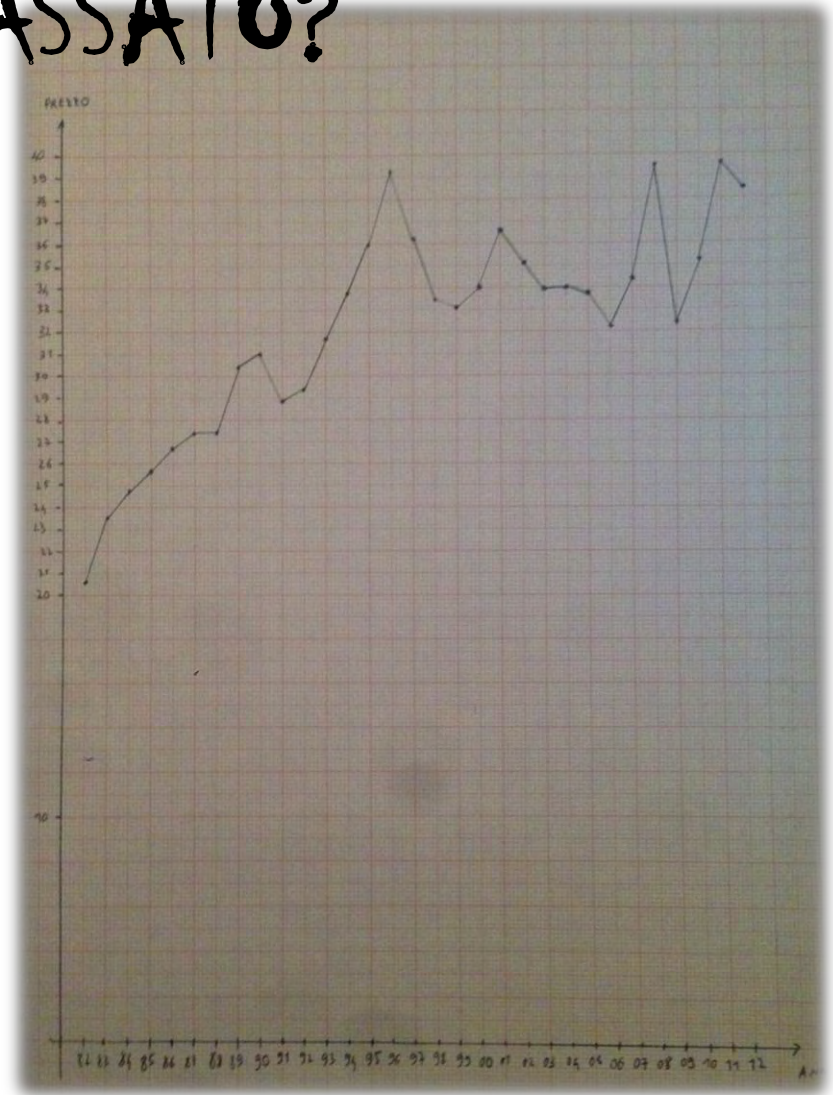

## 2. C'è ANCORA POSTO PER L'AGRICOLTURA E LA PASTORIZIA?





Rancate  
1950





*Rancate  
1983*



Rancate  
1999



*Rancate*  
*2013*

# 3. MUCCA VS CAVALLO

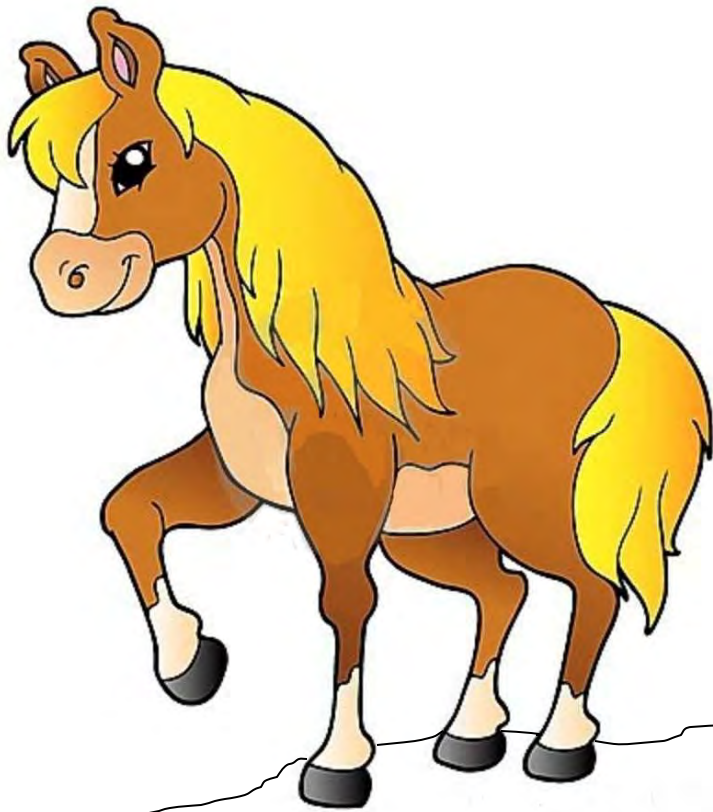

TERZA FASE

La messa in comune

# CONDIVISIONE DEI RISULTATI



QUARTA FASE

Lo cosa avrei fatto?

# L'ALLIEVO COME PIANIFICATORE





GRAZIE PER  
L'ATTENZIONE